

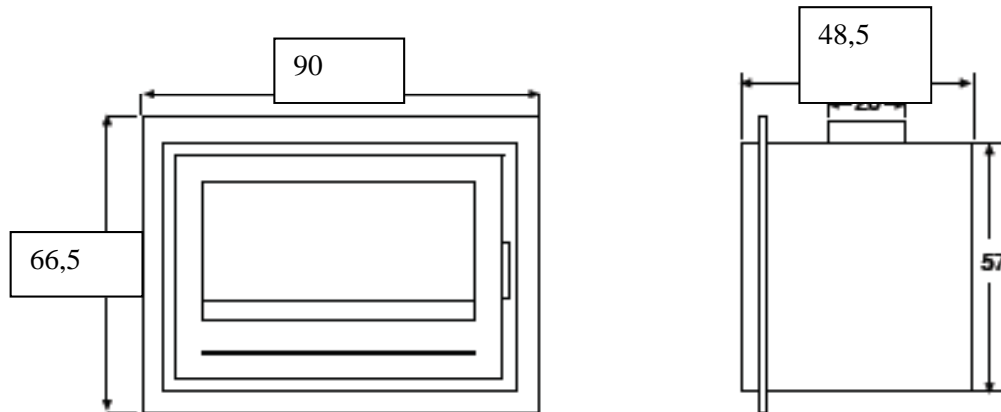

SALGUEDA

INSERT 860 AERO

Marca:	SALGUEDA		
Modelo:	INSERT E860		
Tipo:	<input type="checkbox"/> Estufa pellets	<input checked="" type="checkbox"/> Chimenea tecnológica/estufa	
Combustible:	<input type="checkbox"/> Pellets	<input checked="" type="checkbox"/> Leña	<input type="checkbox"/> Pellets y leña
Potencia (KW):	18 Kw		
Rendimiento (%):	76,5%		
Encastrada:	<input checked="" type="checkbox"/> SÍ	<input type="checkbox"/> NO	
Fluido:	<input type="checkbox"/> Agua	<input type="checkbox"/> Aire	



FUNCIONAMIENTO DE LOS VENTILADORES

Los dos ventiladores van conectados a un circuito de dos velocidades, rápida y lenta. Estos ventiladores son los de mejor calidad en el mercado para este tipo de aparatos. Su consumo, incluso a la velocidad máxima es bajo, el equivalente a una pequeña bombilla (20 Watt cada una).

POSICION 0 o posición de noche : "el aparato se activará automáticamente en la posición lenta si llega a una temperatura suficiente mediante un interruptor térmico de seguridad . Se volverá a parar cuando se refrigere por la misma acción de los ventiladores . Esta es la posición recomendada para el uso nocturno .

POSICION 1 : esta es la posición recomendada si se quiere un flujo continuo y silencioso de aire caliente para asegurar un confortable calentamiento de la estancia . Puede ponerse esta posición después de haberse conseguido calentar ya el aparato .

POSICION 2 : en esta posición se consigue el máximo caudal de aire y se usa para conseguir calentar la estancia con mayor rapidez.

Nota : en la posición 1 y 2 no se pararán los ventiladores ni siquiera con ausencia de fuego.

CONFORME CON LA NORMA CE EN 13229

INSTRUCCIONES VARILLA DE TIRO ABIERTO Y CERRADO.



- MUESCA ARRIBA Y ABAJO REGISTRO TIRO CERRADO.



- MUESCA A LA IZQUIERDA Y DERRECHA TIRO ABIERTO.

